

RENTREE SCOLAIRE 2020-2021

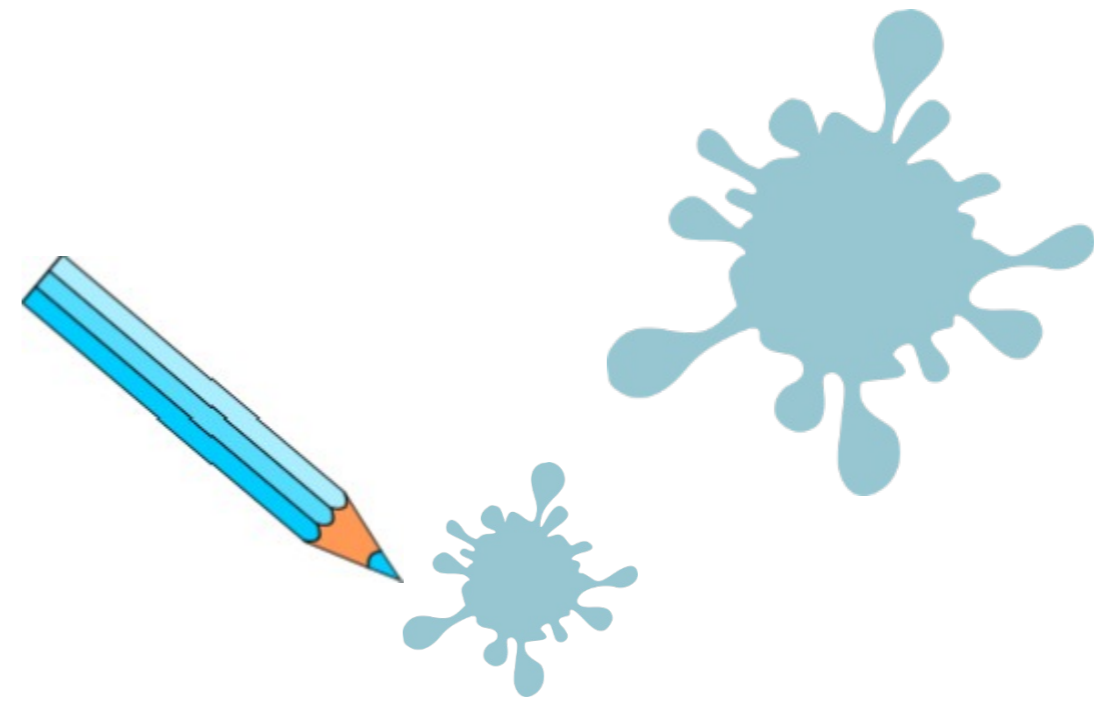

Le dossier d'inscription scolaire (un par enfant) est à renvoyer avant le 15 mai 2020 sur : scolaire20202021@angoulins.fr



NUMEROS UTILES :

- TAP/PAUSE MERIDIENNE (Serge Chevallereau) : 05 46 56 69 92 / 06 10 49 25 46
- Mairie : 05 46 56 80 25
- Cantine : 05 46 56 80 72
- Ecole maternelle : 05 46 56 84 13
- Ecole élémentaire : 05 46 56 84 19
- Médiathèque : 05 46 55 07 92

INSCRIPTION ECOLE 2020/2021

ENFANT

Nom : Prénom:

Né(e) le : Lieu de Naissance (commune et département):

Sexe : Féminin Masculin Classe 2020-2021(Niveau) :

Si nouvel élève, indiquez l'école d'origine :

N° allocataire CAF: Quotient:

Si non allocataire de la CAF, précisez l'organisme de rattachement:

Responsables légaux de l'enfant

Responsable légal 1 Autorité parentale : <input type="checkbox"/> OUI <input type="checkbox"/> NON	Responsable légal 2 Autorité parentale : <input type="checkbox"/> OUI <input type="checkbox"/> NON
Nom: <input type="text"/>	Nom: <input type="text"/>
Prénom: <input type="text"/>	Prénom: <input type="text"/>
Adresse : <input type="text"/>	Adresse : <input type="text"/>
Tel fixe: <input type="text"/>	Tel fixe: <input type="text"/>
Portable: <input type="text"/>	Portable: <input type="text"/>
Courriel: <input type="text"/>	Courriel: <input type="text"/>
Tel travail: <input type="text"/>	Tel travail: <input type="text"/>

Il est important de renseigner le document concernant les deux responsables légaux. Vous disposez d'un droit d'accès, de modification, de rectification et de suppression des données qui vous concernent (article 40 de la loi « Informatique, Fichiers et Libertés » du 6 janvier 1978). Pour l'exercer, contactez la mairie.

Informations Médicales

Médecin traitant : Tél :

• DATE DERNIER VACCIN DTP (Diphtérie-Tétanos-Polio):

• Votre enfant a-t-il eu les maladies suivantes:

varicelle rubéole rougeole scarlatine oreillons tétanos coqueluche angine rhumatismes articulaires

Allergies (alimentaires, médicamenteuses, asthme, etc...) et conduite à tenir :

Existence d'un PAI : Oui Non Date du protocole:

• Autres recommandations utiles (port de lunettes, prothèses auditives...):

INSCRIPTION RESTAURANT SCOLAIRE

Oui Non

Certifie avoir pris connaissance du règlement intérieur du restaurant scolaire.

(Pièces justificatives voir fin de dossier)

INSCRIPTION TAP

Mon enfant participera aux Temps d'Activités Périscolaires: Oui Non

Certifie avoir pris connaissance du règlement intérieur des TAP.

Autorisations diverses

Je soussigné(e) responsable légal de l'enfant

Autorise mon enfant à sortir seul après les temps d'activités périscolaires durant toute l'année scolaire: (POUR ECOLE ELEMENTAIRE)

lundi mardi jeudi vendredi (cochez les jours autorisés)

Autorise les personnes ci-dessous à prendre en charge mon enfant après les temps d'activités périscolaires:

Nom	Prénom	Qualité (grands parents tante...)	Téléphone
<input type="text"/>	<input type="text"/>	<input type="text"/>	<input type="text"/>
<input type="text"/>	<input type="text"/>	<input type="text"/>	<input type="text"/>
<input type="text"/>	<input type="text"/>	<input type="text"/>	<input type="text"/>

Avoir souscrit une police d'assurance complète responsabilité civile extra-scolaire et périscolaire couvrant tous les actes de mon enfant.

Autorise le responsable des TAP et Pause Méridienne à prendre toutes les mesures nécessaires en cas d'urgence médicalement justifiée.

Autorise la diffusion de photos et vidéos de mon enfant dans le cadre des animations et de la communication de la ville d'Angoulins.

Atteste sur l'honneur, l'exactitude des renseignements fournis et m'engage à prévenir la Mairie et l'école fréquentée par mon enfant de tout changement éventuel (adresse, problème de santé, situation familiale...)

Date Signature(s): Responsable légal 1 Responsable légal 2

Inscrire votre nom dans la case :

PIECES JUSTIFICATIVES A FOURNIR

• **Restaurant scolaire : En l'absence de justificatif, le tarif maximum sera appliqué.**

- Justificatif de domicile (moins de 3 mois).
- Photocopie de l'attestation CAF (moins de 3 mois) avec n° allocataire à récupérer sur caf.fr.

Si vous n'êtes pas allocataire de la CAF, fournir une photocopie du dernier avis d'imposition.

- En cas d'allergie avérée un Projet Accueil Individualisé PAI sera mis en place (voir page école).

• **Ecole/Mairie:**

- Photocopie du livret de famille.
- Lettre de radiation (si changement d'école)
- Lettre de dérogation (si vous n'habitez pas Angoulins)
- Ordonnance du juge en cas de séparation ou de divorce ou le jugement de placement

Le dossier d'inscription scolaire est à renvoyer sur : scolaire20202021@angoulins.fr

Seuls les dossiers complets seront pris en compte.